

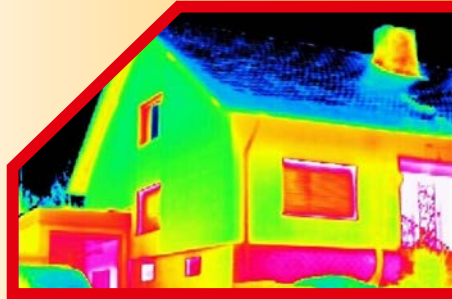

BEN.

Bau- & EnergieNetzwerk
Mittelrhein



ALT NEU BAUTAGE MITTELRRHEIN 2020

Informationen rund ums Bauen und Sanieren

Rhein-Mosel-Halle Koblenz, Julius-Wegler-Str. 4

Freitag, 31. Januar 2020, 18.00 Uhr

Eröffnungsveranstaltung

mit Klimaforscher **Prof. Stefan Rahmstorf**
und Umweltministerin RLP **Ulrike Höfken**

Samstag, 01. und Sonntag, 02. Februar 2020

10.00 – 17.00 Uhr

Baumesse/Fachvorträge zu Energieeffizienz,
erneuerbaren Energien, Klimaschutz,

FORUM naturnaher Garten

Eintritt frei!

Standplan innen

Bleiben Sie informiert: www.ben-mittelrhein.de

Rhein-Mosel-Halle - M E S S E P L A N



FORUM Naturnaher Garten
 Projekt „Mehr als nur Grün“
Stand E5
 Kreisverwaltung Mayen-Koblenz
 Stadtverwaltung Koblenz



Reihe A

- 1 Meurer – Natürliches Bauen GmbH
- 2 Ingenieurbüro f. Energieeffizienz – Armin Klein
- 3 aeroDCS GmbH
- 4 Bildhauer – Hausbau & Innenarchitektur

Reihe B

- 1 Sparkasse Koblenz
- 2 Baubetreuung.haus GmbH
- 3 Verbraucherzentrale RLP e.V. – Energieberatung
- 4 Massivhaus Mittelrhein GmbH

Reihe C

- 1 evm – Energieversorgung Mittelrhein GmbH
- 2 amperio GmbH – eMobility
- 3 BEN Mittelrhein e.V. – Energielotse (Veranstalter)
- 4 ISOTEC Abdichtungstechnik Ludwig GmbH & Co. KG

Reihe D

- 1 Thiele Bedachung GmbH
- 2 Wirtz Sanitär + Heizung GmbH
- 3 AR Ausbau & Renovierung – Arsim Rastelica
- 4 E&W Energieberatung Dipl.-Ing.(FH) Helmut Tibes

Reihe E

- 1 VIVA Solar Energietechnik GmbH
- 2 Görgen Haustechnik GmbH & Co. KG
- 3 Hohenstein & Weber – Fenster
- 4 Hargassner Ges mbH – UWE UmWelt und Energie

Reihe F

- 1 Arbeitskreis Baubiologie Mittelrhein e.V.
- 2 Buderus – Bosch Thermotechnik GmbH
- 3 Einstein Gastronomie – Catering

ALT + NEU BAUTAGE Mittelrhein 2020 - Vortragsprogramm



Samstag, 01. Februar 2020

Sonntag, 02. Februar 2020

Uhrzeit	Vortragsraum I	Vortragsraum II	Uhrzeit	Vortragsraum I	Vortragsraum II
10:15	Hausbau - Eine Entscheidung für's Leben! Wie ist Lebensqualität planbar? Beispiele aus der Praxis Dipl.-Ing. Susanne Bildhauer - Bildhauer Hausbau & Innenarchitektur	Häuslebauer 2.0 - Die fantastischen Möglichkeiten der Digitalisierung bei Neubau und Sanierung! Hansjörg Pohlmeier - Holzbacluster RLP	10:15	Stromspeicher für die Energiewende - Ein Überblick Prof. Dr. Wolfgang Siebke - Hochschule Koblenz	Lebendige Gärten für Mensch und Natur! Dipl.-Ing. Regine Eckenroth - Lebendige Gärten
11:00	Lebendige Gärten für Mensch und Natur! Dipl.-Ing. Regine Eckenroth - Lebendige Gärten	KfW und Finanzierung! Peter Rübél - Sparkasse Koblenz, Abteilungsleiter Baufinanzierung	11:00	Stromspeicher - Ein spannendes Thema für Betreiber von Fotovoltaikanlagen Prof. Dr. Wolfgang Siebke - Hochschule Koblenz	Hausbau - Eine Entscheidung für's Leben! Wie ist Lebensqualität planbar? Beispiele aus der Praxis Dipl.-Ing. Susanne Bildhauer - Bildhauer Hausbau & Innenarchitektur
11:45	Moderne Fenster und Türen - wahre Wunderwerke! Was ist bei der Sanierung zu beachten? Dipl.-Ing. Harald Richter - Verbraucherzentrale RLP	Greta lässt Grüßen. Mittelrhein ist stark vom Klimawandel betroffen! Was können Bauherren tun? Hansjörg Pohlmeier - Holzbacluster RLP	11:45	Neue Förderungen für Biomasseheizkessel mit deutlich verbesserten Konditionen! Stefan Schlüter - UWE UmWelt und Energie mit Hargassner Ges mbH	Passivhaus als Energiegewinnhaus! Ein Gebäude wird vom Energieverbraucher zum -lieferant Dipl.-Ing. Udo Heimermann - Architekt
12:30	Gärten in Zeiten des Klimawandels - Was wir jetzt ändern müssen! Werner Ollig - Dienstleistungszentrum Ländlicher Raum - Rheinland-Pfalz - Gartenakademie Rheinland-Pfalz	Inspektion u. Vermessung aus der Luft - Gebäudedaten aus einer anderen Perspektive! Ralf Hoffmann / Dr. Hans-Peter Thamm - aeroDCS GmbH - AERIAL GEODATA COLLECTION SERVICES	12:30	Welche Heizung passt zu welchem Haus. Öl, Gas, Wärmepumpe oder doch Holz und Solar? Dipl.-Ing. Matthias Simon - Paradigma - Eine Marke der Ritter Energie- und Umwelttechnik GmbH & Co. KG	Ist die Zukunft der Mobilität wirklich elektrisch? Dr. Dominik Böckling - Energieagentur Rheinland-Pfalz GmbH - Regionalbüro Westerwald
13:15	Artenreich statt steinreich - So geht Vielfalt im Garten! Werner Ollig - Dienstleistungszentrum Ländlicher Raum - Rheinland-Pfalz - Gartenakademie Rheinland-Pfalz	Besser Wohnen - staatlich gefördert! Eine deutlich verbesserte Förderlandschaft Dipl.-Ing. Armin Klein - Ingenieurbüro f. Energieeffizienz	13:15	Besser Wohnen - staatlich gefördert! Eine deutlich verbesserte Förderlandschaft Dipl.-Ing. Armin Klein - Ingenieurbüro f. Energieeffizienz	Beste Freund des Menschen - Schimmelpilze unterstützen bei der Schimmelsuche Dr. Hans Sonnen - I.f.U. Institut f. Umweltanalyse GmbH
14:00	Sanierungsfahrplan in der energetischen Gebäudesanierung. Wie, was, wann? Dipl.-Ing. Harald Richter - Verbraucherzentrale RLP	Wärmebrücken hat jedes Haus - Warum Schimmel die Ecken liebt und wie man ihn dauerhaft los wird! Dipl.-Ing. Helmut Tibes - E&W Energieberatung	14:00	Nachhaltig Bauen und Sanieren. Die Neuentdeckung der natürlichen Baustoffe! Dr. Constanze Küsel - Dachverband Lehm e.V.	Ist die Zukunft der Mobilität wirklich elektrisch? Dr. Dominik Böckling - Energieagentur Rheinland-Pfalz GmbH - Regionalbüro Westerwald
14:45	Blockvortrag Wildbienen in Natur und Garten! Melina Frenzel, M.Sc., Insektenforscherin und Biggi Kaczmarek, Wildbienen-Freundin	Blockvortrag Stromspeicher - ein spannendes Thema für Betreiber von Fotovoltaikanlagen Prof. Dr. Wolfgang Siebke - Hochschule Koblenz Gute Beispiele aus der Praxis Dipl.-Ing. Thomas Zmelty - VIVA Solar Energietechn. GmbH	14:45	Blockvortrag Feuchte, Schimmel - Neue Fenster vs. Lüftungsanlage. Bauen und Sanieren ohne Feuchte- und Schimmelprobleme Lars Klitzke M.Eng., MAS - Hochschule Koblenz	Blockvortrag Klimaschutz im Wohngebäudebereich, aber wie? Was ist der richtige Weg - Erneuerbare Energien oder Dämmen und Energiesparen? Dipl.-Ing. Helmut Tibes - E&W Energieberatung
16:15 17:00	Zeit für einen abschließenden Ausstellungsbesuch		16:15 17:00	Zeit für einen abschließenden Ausstellungsbesuch	
	FORUM naturnaher Garten Bauen und Sanieren	Erneuerbare Energien Elektromobilität		Vortrag mit Praxisvorführung	